

DIRECCION GENERAL DE SANIDAD VEGETAL
DIRECCION DEL PROGRAMA NACIONAL DE MOSCAS DE LA FRUTA

CAMPAÑA CONTRA MOSCAS DE LA FRUTA

NOVIEMBRE 2015.

1. ANTECEDENTES.

OBJETIVOS - META

Reducir el M. T. D. mensual en los municipios de Cihuatlán de 0.1969 a 0.0800, La Huerta de 0.1532 a 0.0766 y Tomatlán de 0.4005 a 0.1000.

Proteger la cosecha de una superficie de 4,386.5 hectáreas de cultivo de mango de los municipios de Cihuatlán, La Huerta y Tomatlán.

INVERSION TOTAL	INVERSION FEDERAL	INVERSION ESTATAL
5,152,757.00	4,500,000.00	652,757.00

INFORME MES DE OCTUBRE DE 2015.

Zona Cihuatlán.

Trampeo: Se tienen en operación 130 instaladas, de las cuales se revisaron 385, con 4 trampa positiva y la captura de 7 mosca fértil. **Muestreo:** 17.0 kilogramos de fruta, 41 larvas. **Control Químico:** se asperjaron 90.0 hectáreas en forma terrestre, 1,220 lts. de mezcla; en forma aérea, no se realizó actividad y 2,425 estaciones cebo instaladas, recebado de 157. **Control Mecánico:** destrucción de 155.0 kilos de fruta.

Zona La Huerta.

Trampeo: se operan 103 trampas, con 390 revisiones, captura de 12 moscas fértiles, en 9 trampas positivas. **Muestreo:** Se disectaron 52.1 kilogramos de fruta con la detección de 14 larvas. **Control Químico:** se asperjaron 435.9 hectáreas en forma terrestre, 3,420.0 litros de mezcla; en forma aérea no se realizó actividad y 3,159.0 estaciones cebo instaladas, recebado de 200. **Control Mecánico:** Se destruyeron 205.0 Kg. de fruta.

Zona de Tomatlán.

Trampeo: Se tienen en instaladas 180 trampas revisando 692, con la captura de 62 moscas fértiles, en 42 trampas positivas. **Muestreo:** Se disectaron 6.0 kilogramos de fruta donde se detectaron 7.0 larvas. **Control Químico terrestre:** se asperjaron 260.0 hectáreas, 3,440 litros de mezcla; en forma aérea, no se realizó actividad y se cuentan con 3,558 estaciones cebo instaladas y recebado de 279. **Control Mecánico:** se destruyeron 0.0 Kg. de fruta

DIRECCION GENERAL DE SANIDAD VEGETAL
DIRECCION DEL PROGRAMA NACIONAL DE MOSCAS DE LA FRUTA

2. SITUACION FITOSANITARIA.

a. Los municipios de Cihuatlán, La Huerta y Tomatlán, productores de mango, se encuentran en la Zona Bajo Control Fitosanitario.

b. Mapa del Estado.



c. La superficie total de mango en los tres municipios (Cihuatlán, La Huerta y Tomatlán), afectada por Moscas de la Fruta, es de 4,380 hectáreas en producción.

3. ACCIONES FITOSANITARIAS.

a. En este mes se revisaron de 463 trampas tipo McPhail, las cuales se revisaran cada siete días, después de la revisión, si alguna de ella resulta positiva a una *Anastrepha*, se actuara inmediatamente con la brigada de control, con acciones de control químico terrestre, en los puntos donde se tomen muestras de fruta, si se encuentra un inmaduro de mosca de la fruta, se procederá a la destrucción de la fruta larvada.

DIRECCION GENERAL DE SANIDAD VEGETAL
DIRECCION DEL PROGRAMA NACIONAL DE MOSCAS DE LA FRUTA

b. Metas realizadas.

Actividad	Unidad de medida	En el mes	
		Programado	Realizado
CHIHUATLAN-LA HUERTA			
Trampeo	Trampas instaladas	233.0	233.0
	Trampas revisadas	932.0	874.0
Diagnostico	No. De dictamen	4.0	4.0
Muestreo	Kgs. Fruta muestreada	250.0	14.4
	No. De muestras	145.0	8.0
	No. De sitios muestreados	145.0	8.0
Control Químico	Ha. aplicación terrestre	400.0	217.1
	litros de mezcla	1,600.0	1,490.0
	Estaciones cebo instaladas	-	-
	Estaciones cebo recebadas	400.0	40.0
	Ha. Aplicación aérea	-	-
	Lt. Mezcla asperjada (Aérea)	-	-
Control Mecánico	Kgs. Destruídos	650.0	-
	Podas de hospedantes	35.0	99.0
Capacitación	No. Platicas a productores	-	-
TOMATLAN			
Trampeo	No. T. instaladas	-	-
	No. De T. revisadas	-	-
Muestreo	Kgs. Fruta muestreada	-	-
	No. De muestras	-	-
	No. De sitios muestreados	-	-
Control Químico	Ha. aplicación terrestre	-	-
	litros de mezcla	-	-
	Estaciones cebo instaladas	-	-
	Estaciones cebo recebadas	-	-
	Ha. Aplicación aérea	-	-
	Lt. Mezcla asperjada (Aérea)	-	-
Control Mecánico	Kilogramos destruidos	-	-
	Podas de hospedantes	-	181.0
Seguimiento	Supervisiones	1.0	1.0
	Control de calidad	7.0	-
Administración	Informes	1.0	1.0

DIRECCION GENERAL DE SANIDAD VEGETAL
DIRECCION DEL PROGRAMA NACIONAL DE MOSCAS DE LA FRUTA

c. Comportamiento poblacional.

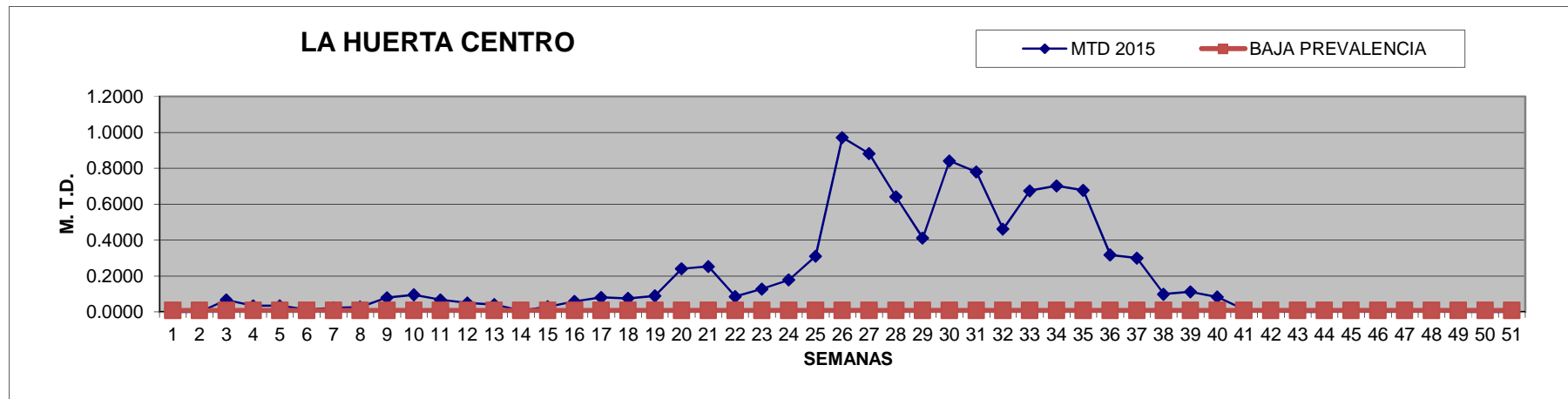
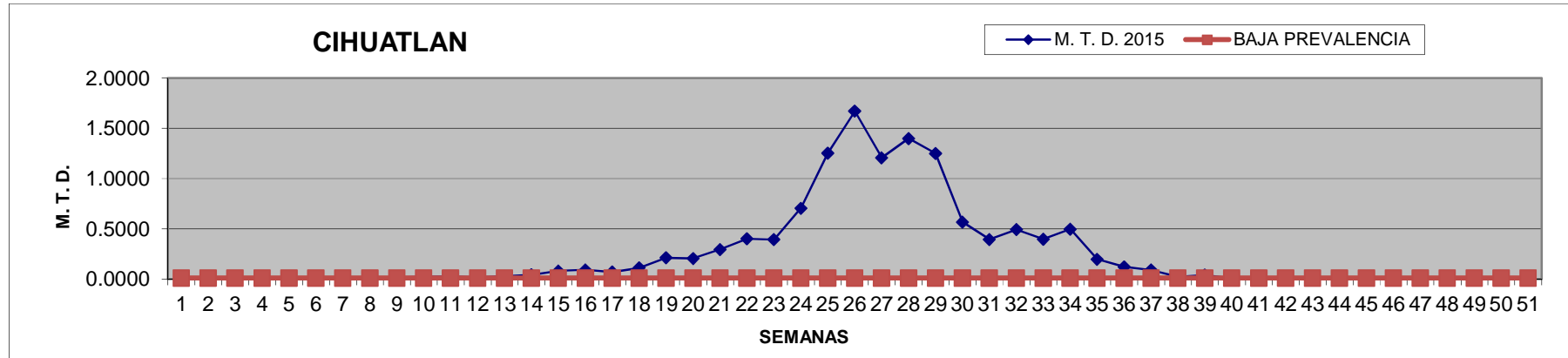

DIRECCION GENERAL DE SANIDAD VEGETAL
DIRECCION DEL PROGRAMA NACIONAL DE MOSCAS DE LA FRUTA

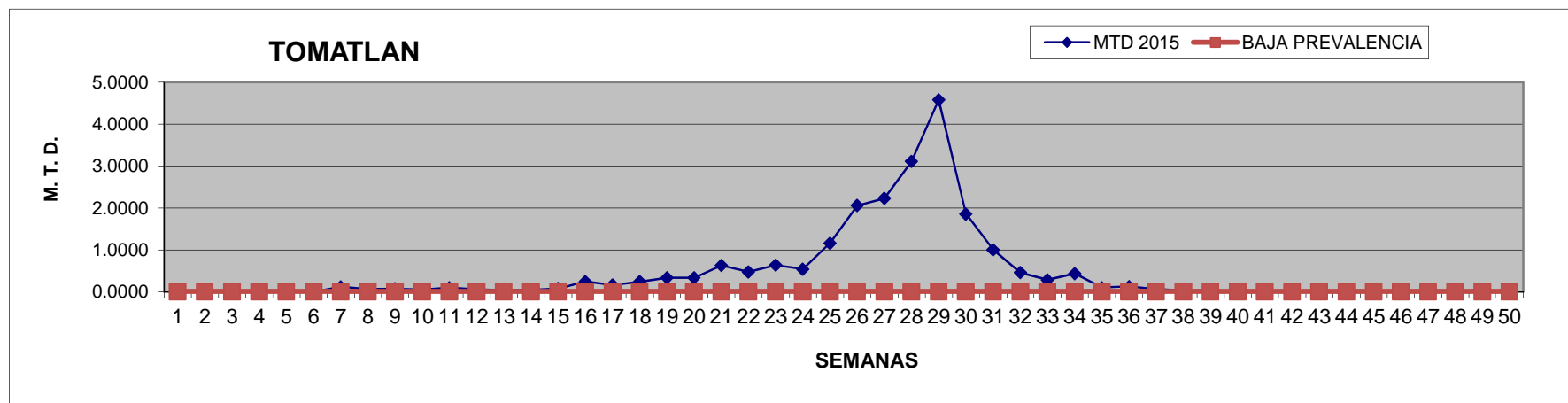
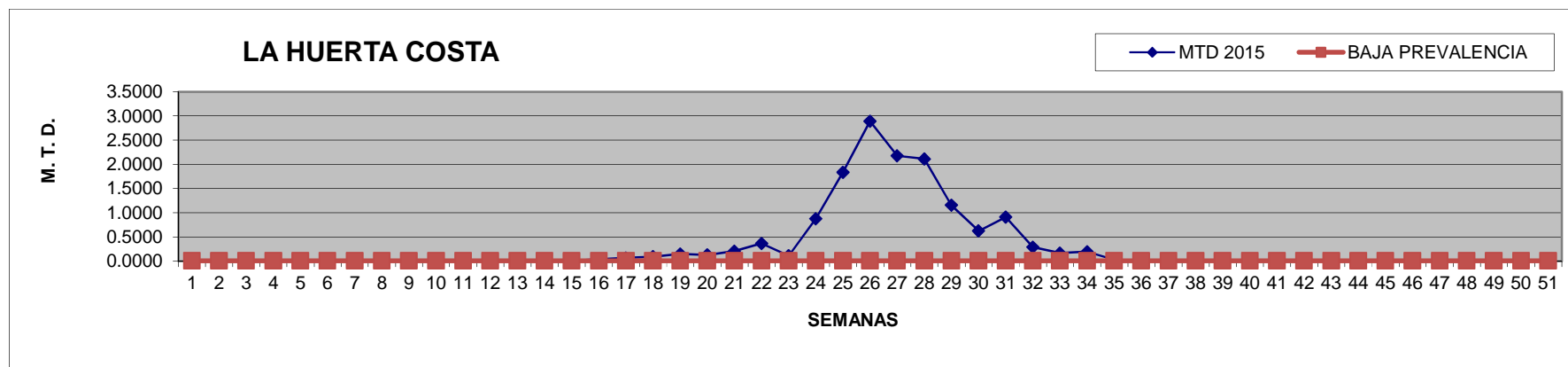

DIRECCION GENERAL DE SANIDAD VEGETAL
DIRECCION DEL PROGRAMA NACIONAL DE MOSCAS DE LA FRUTA

4. CUMPLIMIENTO DE METAS.

a. Reporte Físico.

Actividad	Unidad de medida	Físico					
		Programado anual	En el mes		Al mes		% de avance
			Programado	Realizado	Programado	Realizado	
CHIHUATLAN-LA HUERTA							
Trampeo	Trampas instaladas	233.0	233.0	233.0	233.0	233.0	100.0
	Trampas revisadas	13,583.0	932.0	874.0	12,651.0	11,962.0	94.6
Diagnostico	No. De dictamen	50.0	4.0	4.0	47.0	46.0	97.9
Muestreo	Kgs. Fruta muestreada	6,070.0	250.0	14.4	5,980.0	1,496.3	25.0
	No. De muestras	4,670.0	145.0	8.0	4,600.0	469.0	10.2
	No. De sitios muestreados	4,670.0	145.0	8.0	4,600.0	469.0	10.2
Control Químico	Ha. aplicación terrestre	12,990.0	400.0	217.1	12,840.0	7,460.9	58.1
	litros de mezcla	54,050.0	1,600.0	1,490.0	53,450.0	66,835.0	125.0
	Estaciones cebo instaladas	8,500.0	-	-	9,450.0	5,597.0	59.2
	Estaciones cebo recebadas	11,840.0	400.0	40.0	11,440.0	7,203.0	63.0
	Ha. Aplicación aérea	2,500.0	-	-	2,500.0	3,100.0	124.0
	Lt. Mezcla asperjada (Aérea)	2,500.0	-	-	2,500.0	3,100.0	124.0
Control Mecánico	Kgs. Destruídos	44,900.0	650.0	-	44,650.0	109,310.0	244.8
	Podas de hospedantes	155.0	35.0	99.0	135.0	396.0	293.3
Capacitación	No. Platicas a productores	6.0	-	-	4.0	3.0	75.0

**DIRECCION GENERAL DE SANIDAD VEGETAL
DIRECCION DEL PROGRAMA NACIONAL DE MOSCAS DE LA FRUTA**

TOMATLAN							
Trampeo	No. T. instaladas	-	-	-	-	-	-
	No. De T. revisadas	6,120.0	-	-	6,120.0	6,791.0	111.0
Muestreo	Kgs. Fruta muestreada	2,140.0	-	-	2,140.0	384.7	18.0
	No. De muestras	1,870.0	-	-	1,870.0	119.0	6.4
	No. De sitios muestreados	1,870.0	-	-	1,870.0	119.0	6.4
Control Químico	Ha. aplicación terrestre	4,150.0	-	-	4,150.0	3,591.0	86.5
	litros de mezcla	16,600.0	-	-	16,600.0	47,781.0	287.8
	Estaciones cebo instaladas	3,500.0	-	-	3,500.0	3,557.0	101.6
	Estaciones cebo recibadas	3,850.0	-	-	3,850.0	4,923.0	127.9
	Ha. Aplicación aérea	2,000.0	-	-	2,000.0	4,400.0	220.0
	Lt. Mezcla asperjada (Aérea)	2,000.0	-	-	2,000.0	4,400.0	220.0
Control Mecánico	Kilogramos destruidos	13,000.0	-	-	13,000.0	11,416.0	87.8
	Podas de hospedantes	10.0	-	181.0	10.0	956.0	9,560.0
Seguimiento	Supervisiones	12.0	1.0	1.0	11.0	10.0	90.9
	Control de calidad	123.0	7.0	-	123.0	43.0	35.0
Administración	Informes	12.0	1.0	1.0	11.0	11.0	100.0

DIRECCION GENERAL DE SANIDAD VEGETAL
DIRECCION DEL PROGRAMA NACIONAL DE MOSCAS DE LA FRUTA

b. Reporte Financiero

Actividad	Financiero											
	Programado anual	Programado en el mes	Ejercido en el mes			Programado al mes	ejercido al mes					% de avance acumulado
			Total	Federal	Estatal		Total	Federal	Estatal	Transferido	Autorizado	
CHIHUATLAN-LA HUERTA												
Trampeo	444,700.00	44,700.00	27,839.72	26,670.44	1,169.28	398,500.00	308,770.84	305,451.56	3,319.28	-	-	69.43
Diagnostico	118,560.00	14,820.00	14,411.45	14,411.45		88,920.00	86,748.24	86,748.24	-		-	73.17
Muestreo	404,450.00	47,300.00	27,270.44	27,270.44		353,550.00	292,515.92	285,591.74	6,924.18	-	-	72.32
Control Químico Terrestre	926,050.00	67,400.00	57,077.66	44,100.66	12,977.00	848,550.00	791,946.93	710,813.84	81,133.09	-	-	85.52
Control Químico Aéreo	351,000.00	-	-			351,000.00	334,950.19	334,950.19	-	-	-	95.43
Control Mecánico	95,500.00	-	14,028.00	14,000.00	28.00	95,500.00	88,410.40	87,410.40	1,000.00	-	-	92.58
Capacitación	40,036.00	-	-			40,036.00	27,024.77	14,558.77	12,466.00		-	67.50
Subtotal	2,380,296.00	174,220.00	140,627.27	126,452.99	14,174.28	2,176,056.00	1,930,367.29	1,825,524.74	104,842.55	-	-	81.10

DIRECCION GENERAL DE SANIDAD VEGETAL
DIRECCION DEL PROGRAMA NACIONAL DE MOSCAS DE LA FRUTA

Actividad	Financiero											% de avance acumulado
	Programado anual	Programado en el mes	Ejercido en el mes			Programado al mes	ejercido al mes					
			Total	Federal	Estatal		Total	Federal	Estatal	Transferido	Autorizado	
TOMATLAN												
Trampeo	284,100.00	18,500.00	19,952.52	15,183.52	4,769.00	263,100.00	214,742.77	192,685.60	22,057.17		-	75.59
Muestreo	199,380.00	18,500.00	14,385.22	14,385.22		178,380.00	149,651.48	142,286.77	7,364.71		-	75.06
Control Químico Terrestre	826,970.00	37,000.00	30,685.55	30,685.55		784,970.00	717,482.26	486,406.27	231,075.99		-	86.76
Control Químico Aéreo	280,800.00	-	-			280,800.00	226,280.00	226,280.00	-		-	80.58
Control Mecánico	67,000.00	-	17.10		17.10	67,000.00	40,131.10	38,839.60	1,291.50		-	59.90
Seguimiento	699,780.00	62,810.00	57,720.55	47,207.70	10,512.85	621,610.00	534,268.98	494,131.04	40,137.94		-	76.35
Administración	414,431.00	17,888.00	22,840.95	17,440.91	5,400.04	363,835.00	341,666.39	313,213.74	28,452.65		-	82.44
Subtotal	2,772,461.00	154,698.00	145,601.89	124,902.90	20,698.99	2,559,695.00	2,224,222.98	1,893,843.02	330,379.96	-	-	80.23

DIRECCION GENERAL DE SANIDAD VEGETAL
DIRECCION DEL PROGRAMA NACIONAL DE MOSCAS DE LA FRUTA

5. IMPACTO DE LAS ACCIONES FITOSANITARIAS.

- a. Los productores de mango, beneficiados en esta Campaña son 1,389.
- b.

AÑO/MES	CIHUATLAN	LA HUERTA (CENTRO)	TOMATLAN
M. T. D. 2014	0.0020	0.0065	0.0070
M. T. D. 2015	0.0006	0.0030	SIN ACTIVIDAD

- c. En la región de la Costa en el Estado de Jalisco se tienen registrados en el Distrito de Desarrollo Rural No. IV de Tomatlán alrededor de 4,386.5 hectáreas de Mango, con un costo por hectárea de 15 mil pesos, una producción promedio anual de 48,359.8 toneladas y un valor de la producción de \$ 77'869,924.00. El período de mayor susceptibilidad de daño de la plaga es de mayo a agosto.