

INFORME MENSUAL DE LA CAMPAÑA CONTRA EL HLB DE LOS CÍTRICOS EN JALISCO.

MES DE SEPTIEMBRE.

1. ANTECEDENTES.

- **Cumplimiento de las actividades del mes de agosto, e impacto de las acciones implementadas.**

En el mes de agosto, mediante las acciones de monitoreo se detectaron poblaciones del psílido asiático de los cítricos que son transmisores de la bacteria, en las Áreas Regionales de control del Psílido de Atotonilco El Alto (ARCO 1), San Martín de Hidalgo (ARCO 2), y Autlán de Navarro (ARCO 5), que contemplan a 10 municipios en total, con lo cual se contribuye a mitigar el riesgo de que la enfermedad se disperse a zonas en donde aún no está presente la bacteria.

En el mes de agosto de 2015 se monitorearon 16,565.04 ha, notificando al productor cuando se detectó adultos en trampas, para que se realizará control de esos focos de infestación; Adicionalmente se realizó liberación de parasitoide *Tamarixia radiata* en 51 sitios. Ello contribuyó a que el nivel de infestación fuese menor en un 31.2%, con referencia al mismo mes del año anterior, ya que en agosto del 2014 fue de 0.35

Gráfica 1. Comparativo del nivel de infestación del psílido asiático de los cítricos alcanzado al mes de agosto de 2015, con respecto al nivel de infestación inicial y objetivo – meta, y el mismo mes en el año anterior.

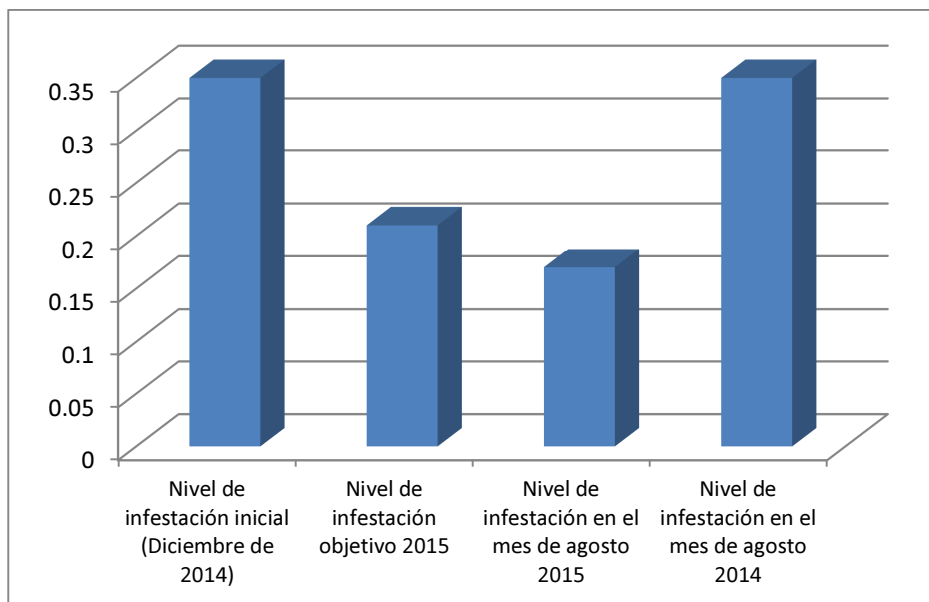

2. SITUACIÓN FITOSANITARIA.

Actualmente, el HLB se encuentra presente en 78 municipios del Estado de Jalisco (69 con detecciones en material vegetal, y 9 con detecciones de psíidos portadores de la bacteria) de los 125 municipios que integran la Entidad. En la figura 1 se observan las zonas bajo protección fitosanitaria y zonas bajo control fitosanitario; En el 55.7% de los huertos se tiene detectado la presencia del HLB, que representan el 54.6% de la superficie en la Entidad (Gráfica 1 y cuadro 1).

Figura 1. Estatus fitosanitario del Huanglongbing en Jalisco.

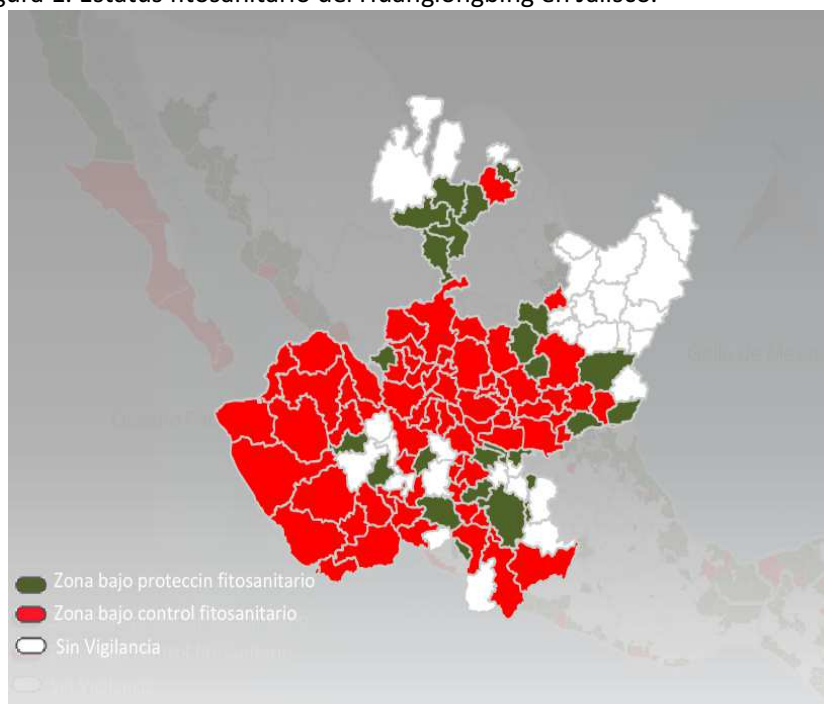

Cuadro 1. Situación fitosanitaria sobre el HLB, en huertos y superficie en Jalisco.

Huanglongbing de los cítricos								
Municipios con HLB (No).			Huertas comerciales (No).			Superficie de cítricos (Ha).		
Total	Traspáticos	Comercial	Total	Con HLB	%	Total	Con HLB	%
78	78	43	1,319	735	55.7	6,264.76	3,418.21	54.6

3. ACCIONES FITOSANITARIAS.

a) Estrategia para cumplir el objetivo comprometido.

- **Monitoreo.** La estrategia para cumplir el objetivo de reducir niveles de infestación del psílido asiático con respecto al promedio anual alcanzado en el 2014, está basada principalmente en el monitoreo en 3,783 ha, para detección de la presencia de adultos de *Diaphorina citri* mediante el uso de 4,150 trampas verde (pantone 374C) (programadas) instaladas. En el mes de septiembre, se realizó el monitoreo en 14,010.79 ha (Cuadro 2). Con base en ese monitoreo, si se llegan a detectar adultos del

psílido, entonces se informa al productor para que se realicen acciones para el control del foco de infestación, mediante el uso de insecticidas recomendados por el Grupo Técnico. En la gráfica 3 se puede apreciar que a nivel Estatal en el mes de septiembre hubo un promedio de 0.21 psílicos/trampa; Asimismo, en la gráfica 2, se muestran los niveles de infestación del PAC en los municipios en los que se realiza monitoreo, lográndose apreciar que el valor más alto lo presenta el municipio de El Grullo, cuyo nivel de infestación es de 0.38 psílicos/trampa; en el mismo sentido, el valor más bajo se registra en el municipio de Jamay, con 0.06 psílicos/trampa.

- **Control químico.** Esta acción se realiza para combatir al vector del HLB, el Psílido Asiático de los Cítricos (PAC) mediante dos estrategias: Control regional, en donde se aplica insecticida en todas las huertas que se encuentran en un área compacta (ARCO), y en un período corto de tiempo; Y también se atienden focos de infestación, cuando mediante el monitoreo se detecta presencia de adultos del PAC en sitios específicos. Asimismo, se realiza control químico en huertos de traspatio en áreas aledañas a las ARCOs, siendo atendidos 376 traspatios durante el mes de septiembre.
- **Control biológico.** Para control del PAC, también en la Entidad, se realiza la liberación del parasitoides *Tamarixia radiata*, así como aplicación regional del hongo entomopatógeno *Isaria fumosorosea* mediante control regional. En el mes de septiembre se realizó liberación de parasitoides en 81 puntos (Cuadro 2), principalmente huertos de traspatio y zonas marginales, con el objetivo de impactar las poblaciones del PAC en zonas urbanas y aledañas a las Áreas Regionales de Control (PAC).

a) Metas realizadas en el mes.

Cuadro 2. Actividades realizadas en el mes de septiembre, a través de la Campaña contra el HLB de los Cítricos.

SUBCOMPONENTE DE SANIDAD VEGETAL, COMPONENTE SANIDAD DEL PROGRAMA SANIDAD E INOCUIDAD AGROALIMENTARIA 2015
INFORME FÍSICO Y FINANCIERO
ESTADO: JALISCO
CAMPAÑA CONTRA HUANGLONGBING DE LOS CITRICOS

INFORME CORRESPONDIENTE AL MES DE SEPTIEMBRE DE 2015

ACTIVIDAD	UNIDAD DE MEDIDA	FÍSICO						% AL AÑO
		PROG. ANUAL	EN EL MES		AL MES		%	
			PROGRAMADO	REALIZADO	PROGRAMADO	REALIZADO		
MONITOREO PSILIDO								
SUPERFICIE MONITOREADA	HECTÁREAS	3,783.00	0.00	15.00	3,783.00	3,982.18	105.27	105.27
SUPERFICIE LABOR	HECTÁREAS	147,537.00	15,132.00	13,972.73	98,358.00	110,864.30	112.72	75.14
TRAMPAS INSTALADAS	NÚMERO	4,150	0	0	4,150	4,438	107	107
REVISIÓN DE TRAMPAS	NÚMERO	161,850	16,600	15,702	107,900	119,631	111	74
CONTROL QUIMICO								
SUPERFICIE CONTROLADA	HECTÁREAS	3,783.00	0.00	0.00	3,783.00	3,817.51	100.91	100.91
SUPERFICIE LABOR	HECTÁREAS	15,132.00	0.00	0.00	11,349.00	10,163.47	89.55	67.17
TRASPATIOS CONTROLADOS	NÚMERO	3,200	300	376	2,300	1,264	55	40
CONTROL BIOLÓGICO								
SUPERFICIE CONTROLADA	HECTÁREAS	3,783.00	3,783.00	0.00	3,783.00	0.00	0.00	0.00
SUPERFICIE LABOR	HECTÁREAS	0.00	0.00	0.00	0.00	0.00	0.00	0.00
TRASPATIOS CONTROLADOS	NÚMERO	1,230	20	81	780	1,033	132	84
CAPACITACIÓN								
CURSOS A TÉCNICOS	NÚMERO	2	0	0	2	2	100	100
TALLERES PARTICIPATIVOS A PRODUCTORES	NÚMERO	85	10	15	55	27	49	32
DIVULGACIÓN								
TRÍPTICOS	NÚMERO	1,000	0	0	1,000	0	0	0
SICAFI								
INFORMES TÉCNICOS	NÚMERO	12	1	1	9	9	100	75
INFORMES FINANCIEROS	NÚMERO	12	1	1	9	9	100	75
EVALUACIÓN								
EVALUACIÓN	NÚMERO	1	0	0	0	0	0	0
SUPERVISIÓN								
SUPERVISIÓN	NÚMERO	16	1	2	11	13	118	81
INFORMES REVISADOS	NÚMERO	12	1	1	9	9	100	75

Grafica 2. Promedio de detecciones de adultos de *Diaphorina citri*, por trampa registrados hasta el mes de septiembre, en los diversos municipios atendidos mediante la estrategia de Áreas Regionales de control del PAC.

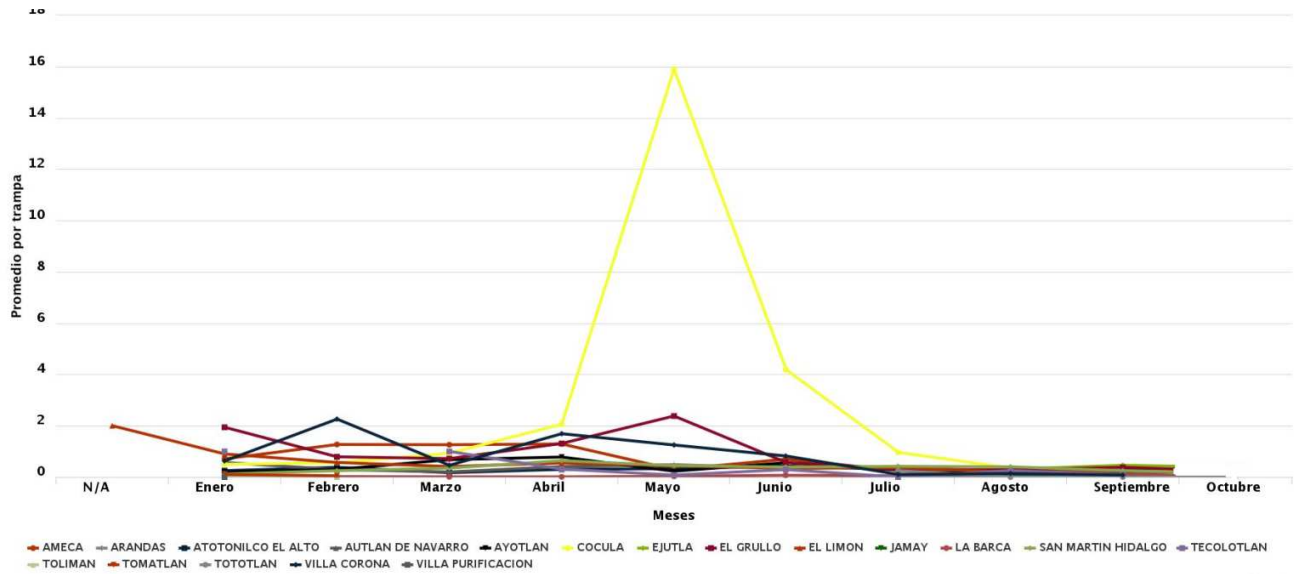

b) Comportamiento poblacional de la plaga objetivo registrado en el mes.

Grafica 3. Promedio de detecciones de adultos de *Diaphorina citri*, en el Estado de Jalisco, hasta el mes de septiembre.

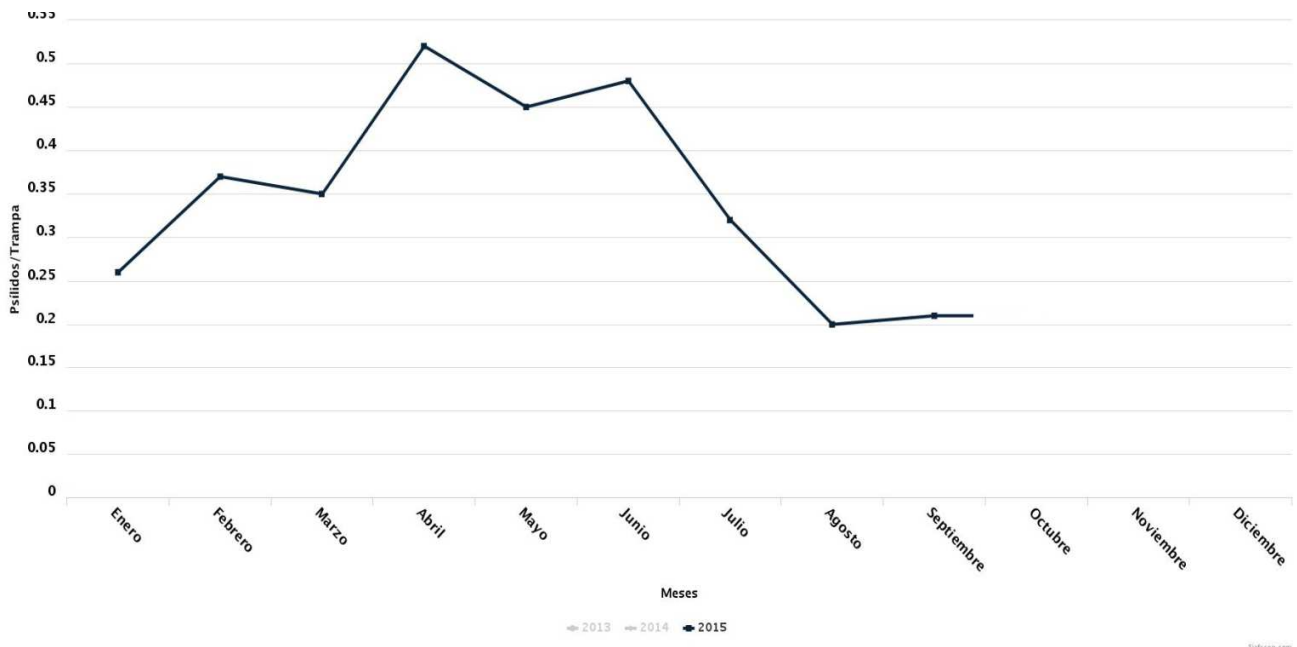

4. CUMPLIMIENTO DE METAS.

a) Reporte físico.

Al mes de septiembre de 2015, se tiene un cumplimiento del 111%, al realizar la revisión de 15,702 trampas en el monitoreo; en control químico se tiene un cumplimiento de 100.91% con relación a la meta anual programada de la superficie programada a controlar, así como del 132% de traspattios atendidos en control biológico con relación a la meta anual programada (cuadro 2 y gráfica 4).

Grafica 4. Avances de las actividades realizadas durante el mes de septiembre.

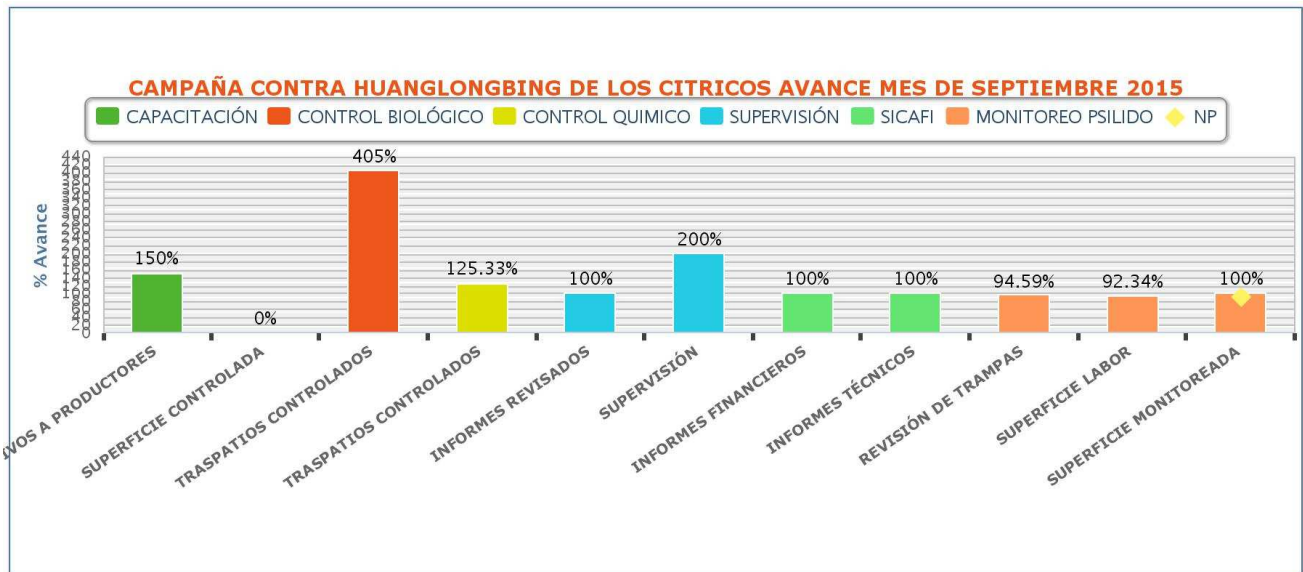

Reporte financiero.

Cuadro 3. Actividades financieras realizadas en el mes de septiembre, en la Campaña contra el HLB de los Cítricos.

SUBCOMPONENTE DE SANIDAD VEGETAL, COMPONENTE SANIDAD DEL PROGRAMA SANIDAD E INOCUIDAD AGROALIMENTARIA 2015
INFORME FÍSICO Y FINANCIERO
ESTADO: JALISCO

CAMPAÑA CONTRA HUANGLONGBING DE LOS CITRICOS

INFORME CORRESPONDIENTE AL MES DE SEPTIEMBRE DE 2015

ACTIVIDAD	PROG. ANUAL	PROG. EN MES	FINANCIERO										% AL MES	% AL AÑO
			EJERCIDO EN EL MES					EJERCIDO AL MES						
			TOTAL	FEDERAL	ESTATAL	PRODUCTOR	PROG. AL MES	TOTAL	FEDERAL	ESTATAL	PRODUCTOR			
MONITOREO PSILIDO	4,601,335.00	315,700.00	294,861.65	294,861.65	0.00	0.00	2,599,594.00	1,678,766.05	1,678,766.05	0.00	0.00	65	36	
CONTROL QUIMICO	628,132.00	28,014.00	17,306.75	17,306.75	0.00	0.00	440,076.00	192,630.30	192,630.30	0.00	0.00	44	31	
CONTROL BIOLÓGICO	1,893,720.00	22,264.00	31,613.85	31,613.85	0.00	0.00	1,813,337.00	131,250.27	131,250.27	0.00	0.00	7	7	
CAPACITACIÓN	288,495.00	22,070.00	15,585.38	15,585.38	0.00	0.00	199,170.00	32,759.53	32,759.53	0.00	0.00	16	11	
DIVULGACIÓN	32,640.00	0.00	0.00	0.00	0.00	0.00	3,000.00	0.00	0.00	0.00	0.00	0	0	
SUPERVISIÓN	570,625.00	30,188.00	49,772.42	49,772.42	0.00	0.00	450,121.00	390,833.47	390,833.47	0.00	0.00	87	68	
	8,014,947.00	418,236.00	409,140.05	409,140.05	0.00	0.00	5,505,298.00	2,426,239.62	2,426,239.62	0.00	0.00	44	30	

Al mes de septiembre, se programó el empleo de 5'505,298.00 para llevar a cabo las acciones contra el Huanglongbing de los Cítricos, de los cuales, se han ejercido 2'426,239. 26 lo que implica un avance del 44% con respecto a la programación anual (cuadro 3).

5. IMPACTO DE LAS ACCIONES FITOSANITARIAS.

a) Número de productores beneficiados.

Durante el mes de septiembre, los productores beneficiados en la actividad de monitoreo, fueron 636, principalmente por la actividad de monitoreo que realizan los técnicos de la campaña, en control biológico, se atendieron 81 huertos de traspatio, pertenecientes a la misma cantidad de propietarios (cuadro 2).

b) Comparación entre el porcentaje de infestación obtenido al mes, con respecto al porcentaje de infestación inicial, objetivo meta, y mismo mes del año inmediato anterior.

Grafica 5. Comparativo del nivel de infestación del psílido asiático de los cítricos alcanzado al mes de septiembre de 2015, con respecto al nivel de infestación inicial y objetivo – meta.

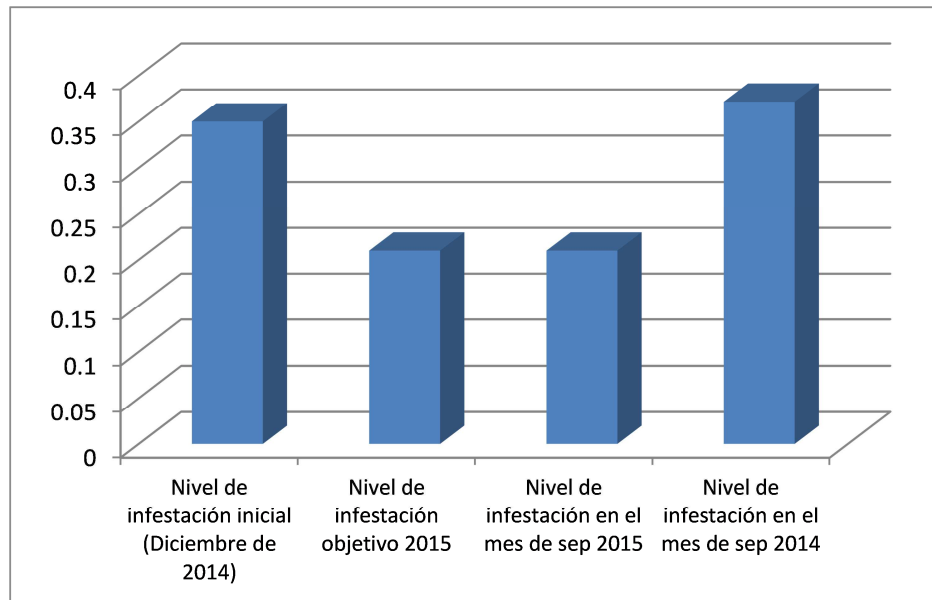

El porcentaje de infestación en el mes de septiembre fue de 0.21, lo que implica el que se disminuyera en 66% de variación con respecto al porcentaje inicial que para 2015 es de 0.35 Psílicos/trampa. (Gráfica 5). Y con referencia al 2014, el nivel fue menor en un 43%, ya que en el mismo mes de septiembre del fue de 0.37 (gráfica 6).

Gráfica 6. Comparativo de psíldos por trampa al mes de septiembre de 2015, con respecto a los mismos meses en los años 2013 y 2014.

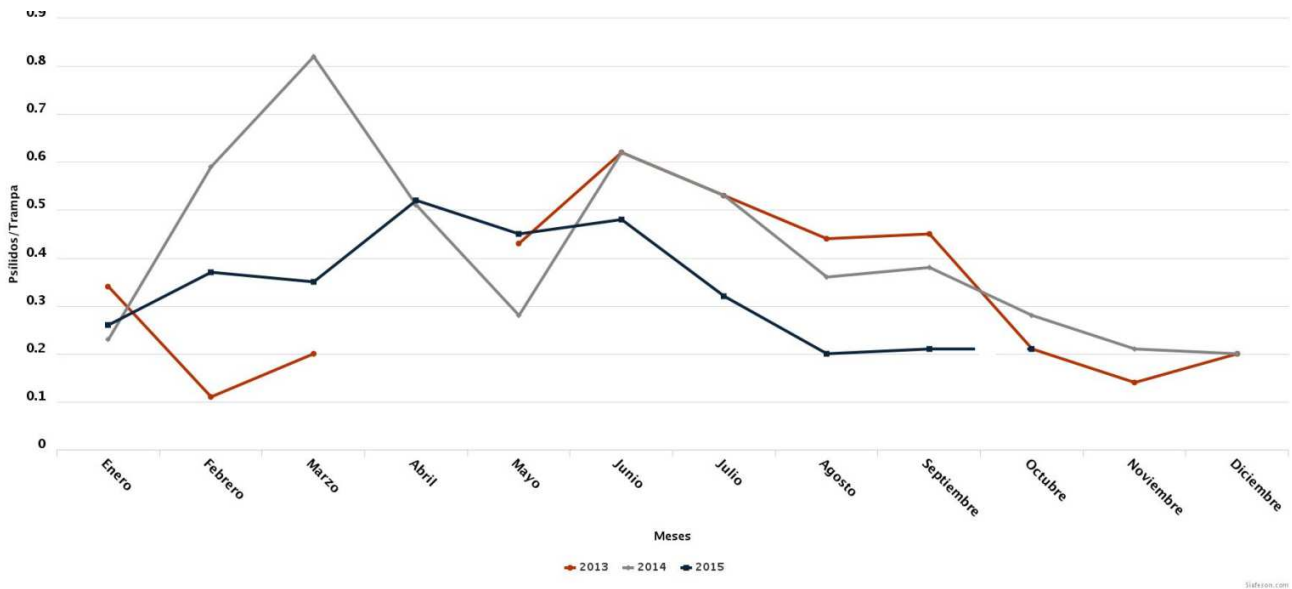

c) Producción que se protege a nivel estatal a través de la campaña.

El estado de Jalisco cuenta con una superficie establecida de 6,264.76 hectáreas de diferentes cultivares de cítricos, principalmente de limón persa, que se encuentran distribuidas en 59 municipios de la entidad, de los 8 Distritos de Desarrollo Rural. Asimismo, el valor de la producción promedio de toda la superficie citrícola para el año 2013 fue de 264'540,850 pesos con una producción de 78,906.38 toneladas. (Fuente: OEIDRUS Jalisco - SIAP, con información de la Delegación Estatal de la SAGARPA.). Mediante las acciones de la estrategia de ARCOs, se protege tanto a los huertos dentro de esas áreas, así como también se evita que se generen poblaciones de Psíldos que pudiesen emigrar a otras zonas citrícolas de la Entidad.